

Lëvizjet e shtetasve në Shqipëri

Tetor 2023

Tiranë, më 24 Nëntor 2023: Hyrjet e shtetasve shqiptarë dhe të huaj në territorin shqiptar, në muajin Tetor 2023, janë 1.256.554. Ky tregues rezulton me një rritje 66,6 %, krahasuar me Tetor 2022. Daljet e shtetasve shqiptarë dhe të huaj nga territori i Shqipërisë, gjatë muajit Tetor 2023, janë 1.201.897, duke shënuar një rritje me 60,4 %, krahasuar me të njëjtën periudhë të një viti më parë.

Hyrjet e shtetasve

Në Tetor 2023, numri i shtetasve shqiptarë që kanë hyrë në territorin shqiptar është 564.874. Ky numër është rritur me 45,2 %, krahasuar me Tetor 2022.

Numri i shtetasve të huaj që kanë hyrë në territorin shqiptar është 691.680. Ky numër është rritur me 89,4 %, krahasuar me Tetor 2023.

Gjatë dhjetëmujorit 2023, numri i shtetasve të huaj që kanë hyrë në territorin shqiptar është 8.986.280. Ky numër është rritur me 32,3 %, krahasuar me të njëjtën periudhë të vitit 2022 (tab.1).

Fig. 1 Lëvizjet e shtetasve në Shqipëri, Tetor 2022- Tetor 2023

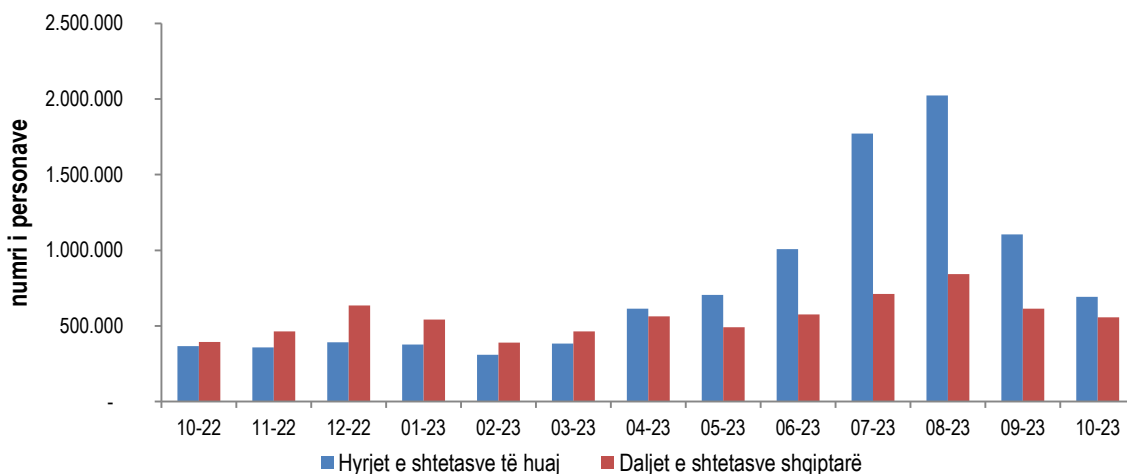

Burimi: Drejtoria e Përgjithshme e Policisë së Shtetit, Ilogaritjet INSTAT

Për publikim 24/11/2023

Daljet e shtetasve

Daljet e shtetasve shqiptarë nga territori i Shqipërisë, gjatë muajit Tetor 2023 janë 557.152. Krahasuar me Tetor 2022, ky tregues është rritur me 41,7 %.

Daljet e shtetasve të huaj nga territori i Shqipërisë gjatë muajit Tetor 2023, janë 644.745. Krahasuar me Tetor 2022, ky tregues është rritur me 81,1 %.

Numri i shtetasve shqiptarë të dalë nga territori i Shqipërisë gjatë dhjetëmujorit 2023, është 5.748.99, duke u rritur me 20,2 %, krahasuar me të njëjtën periudhë të një viti më parë (tab1).

Tab. 1 Lëvizjet e shtetasve shqiptarë dhe të huaj

Periudha	Tetor 2022	Tetor 2023	Ndryshimi vjetor %	Janar - Tetor 2022	Janar - Tetor 2023	Ndryshimi vjetor %
Hyrje gjithsej	754.395	1.256.554	66,6	11.235.311	14.655.057	30,4
Shqiptarë	389.158	564.874	45,2	4.441.409	5.668.777	27,6
Të huaj	365.237	691.680	89,4	6.793.902	8.986.280	32,3
Dalje gjithsej	749.252	1.201.897	60,4	11.498.376	14.330.710	24,6
Shqiptarë	393.300	557.152	41,7	4.783.912	5.748.991	20,2
Të huaj	355.952	644.745	81,1	6.714.464	8.581.719	27,8

Burimi: Drejtoria e Përgjithshme e Policisë së Shtetit. Ilogaritjet INSTAT

Në Tetor 2023 rajoni me numrin më të lartë të hyrjeve të shtetasve të huaj në Shqipëri është rajoni i Evropës me 660.057 shtetas pasuar nga Amerika dhe Azia Lindore/Paqësori, përkatësisht me 16.495 dhe 8.355 shtetas (tab.2).

Tab. 2 Hyrjet e shtetasve të huaj sipas rajonit

Periudha	Tetor 2022	Tetor 2023	Janar – Tetor 2022	Janar – Tetor 2023
Gjithsej	365.237	691.680	6.793.902	8.986.280
I. Afrika	743	1.899	4.121	10.436
II. Amerika	10.454	16.495	162.123	217.073
III. Azia Lindore dhe Paqësori	2.967	8.355	22.969	62.261
IV. Lindja e Mesme	1.279	1.623	39.918	38.641
V. Azia e Jugut	1.213	1.557	8.748	12.455
VI. Evropa	338.058	660.057	6.197.389	8.623.215
- Evropa Qëndrore / Lindore	18.106	31.760	407.764	604.202
- Evropa Veriore	18.649	26.194	237.475	340.184
- Evropa Jugore	258.109	518.543	5.033.653	6.790.043
- Evropa Perëndimore	33.811	63.119	435.406	697.829
- Evropa Lindore / Mesdheut	9.383	20.441	83.091	190.957
VII. Rajone të paspecifikuara	10.523	1.694	358.634	22.199

Burimi: Drejtoria e Përgjithshme e Policisë së Shtetit. Ilogaritjet INSTAT

Në Tetor 2023, krahasuar me Tetor 2022, hyrjet e shtetasve të huaj shënojnë:

- rritje, për qëllime personale me 91,3 %;
- rritje, për qëllime pushime, vizitë tek të afërm etj. me 93,4 %;
- rënie, për biznes dhe qëllime profesionale me 10,3 % (tab.3).

Tab. 3 Hyrjet e shtetasve të huaj sipas qëllimit

Periudha	Tetor 2022	Tetor 2023	Ndryshimi vjetor (%)	Janar - Tetor 2022	Janar - Tetor 2023	Ndryshimi vjetor (%)
Hyrje shtetas të huaj	365.237	691.680	89,4	6.793.902	8.986.280	32,3
I. Personale	358.398	685.543	91,3	6.701.997	8.881.128	32,5
1. Pushime. vizitë tek të afërm. etj.	334.680	647.435	93,4	6.378.595	8.438.663	32,3
2. Trajtime shëndetësorë	313	205	-34,5	2.266	824	-63,6
3. Qëllime fetare	41	18	-56,1	435	365	-16,1
4. Udhëtarë transit	23.364	37.885	62,2	320.701	441.276	37,6
II. Biznes dhe profesionale	6.839	6.137	-10,3	91.905	105.152	14,4

Burimi: Drejtoria e Përgjithshme e Policisë së Shtetit. Ilogaritjet INSTAT

Metodologjia

Qëllimi i publikimit të hyrjeve dhe daljeve të shtetasve shqiptarë dhe të huaj sipas mënyrës së udhëtimit (me det. ajër. tokë dhe pikave kufitare) është matja e disa treguesëve statistikorë që lidhen me turizmin.

Përkufizime

Hyrjet: Përfshijnë të gjitha hyrjet e personave në pikat kufitare (me ajër. det dhe tokë).

Hyrjet janë një koncept që i referohet të gjitha mbërritjeve. Një person që viziton disa vende njëkohësisht gjatë një viti llogaritet çdo herë si një hyrje e re.

Daljet: Përfshijnë të gjitha daljet e personave nga pikat kufitare (me ajër. det dhe tokë).

Daljet masin fluksin e shtetasve që lënë vendin e referencës. Një person që lë vendin e referencës disa herë gjatë një viti llogaritet çdo herë si një dalje e re.

Vizitor: Për qëllime të statistikave të turizmit. termi "vizitor" nënkupton "një person që udhëton në një vend të ndryshëm nga vendi ku ai banon. për një periudhë më pak se 12 muaj dhe qëllimi kryesor i këtij udhëtimi në vendin e vizituar nuk është ai i një veprimtarie fitimprurëse".

Qëllimi i udhëtimit të vizitorëve dhe turistëve përfshin vizita për:

Qëllime personale të cilat grupohen në:

1. Pushime. vizitë tek të afërm etj.;
2. Trajtime shëndetësore
3. Qëllime fetare;
4. Udhëtarë tranzit.

Kategoria e biznesit që përfshin të gjitha bizneset dhe aktivitetet profesionale jashtë ambientit të zakonshëm.

Burimi i të dhënave: Të dhënat janë administrative dhe sigurohen nga Ministria e Punëve të Brendshme (Policia e Shtetit. Drejtoria e Kufirit dhe Migracionit).

Të dhënat janë paraprake dhe subjekt rishikimi të vazhdueshëm. Për më shumë referohu:

http://www.instat.gov.al/al/dokumentimi/cil%C3%ABsia-statistikore/Politika_e_Revizionimit_Statistikor.

Diferencat statistikore midis hyrje-daljeve të shtetasve Shqiptarë apo të huaj vijnë kryesisht nga:

- Ligjit nr.71/2016 “Për Kontrollin Kufitar”. neni 17 “Lehtësimi i verifikimeve Kufitare”. ku gjatë sezonit turistik apo fluksit të shtuar. në momentet e hyrjeve të shtetasve në kufi. nuk regjistron shtetasit në hyrje;
- Procedurat lehtësuese që aplikohen për banorët e zonave kufitare të cilët kalojnë kufirin për arsye të aktivitetit të tyre tregtarë. kur kalojnë disa herë brenda ditës. nuk regjistrohen në hyrje;
- Dy-shtetësia që zotërojnë një pjesë e mirë e Shqiptarëve të cilët në momentin e kalimit të kufirit mund të deklarojnë shtetësi të ndryshme në dalje nga ajo në hyrje. etj.